Regione Piemonte
Provincia di Cuneo

COMUNE DI BARGE

Piano Regolatore Generale Comunale
Variante Parziale n. 40

Tav. 4.1 "Viabilità e Azzonamento" IN VARIANTE
scala 1:2.000

- DELIBERA C.C. D'ADOZIONE PRELIMINARE N. ..... DEL .....
- PUBBLICAZIONE DAL ..... AL .....
- DELIBERA C.C. DI APPROVAZIONE N. ..... DEL .....

IL SINDACO
Arch. Luca Colomiatto

IL SEGRETARIO COMUNALE
Dott. Fabrizio Salvatico

IL PROGETTISTA
Arch. Giuseppe Pinuzzo
Ordine Architetti di Cuneo posizione n. 887

IL RESPONSABILE DEL PROCEDIMENTO
Dott. Ing. Cristiano Sacerdote

Il presente documento è rilasciato nel rispetto e nella deroga di cui al D.Lgs. n. 82/2005 e s.m.i.e ha valore definitivo, salvo successive modifiche ed integrazioni.
Il presente documento è stato redatto in formato digitale e nessuna copia su supporto cartaceo può essere ritenuta valida.

Aggiornamento cartografico a dicembre 2015

Barge settembre 2016

Legenda
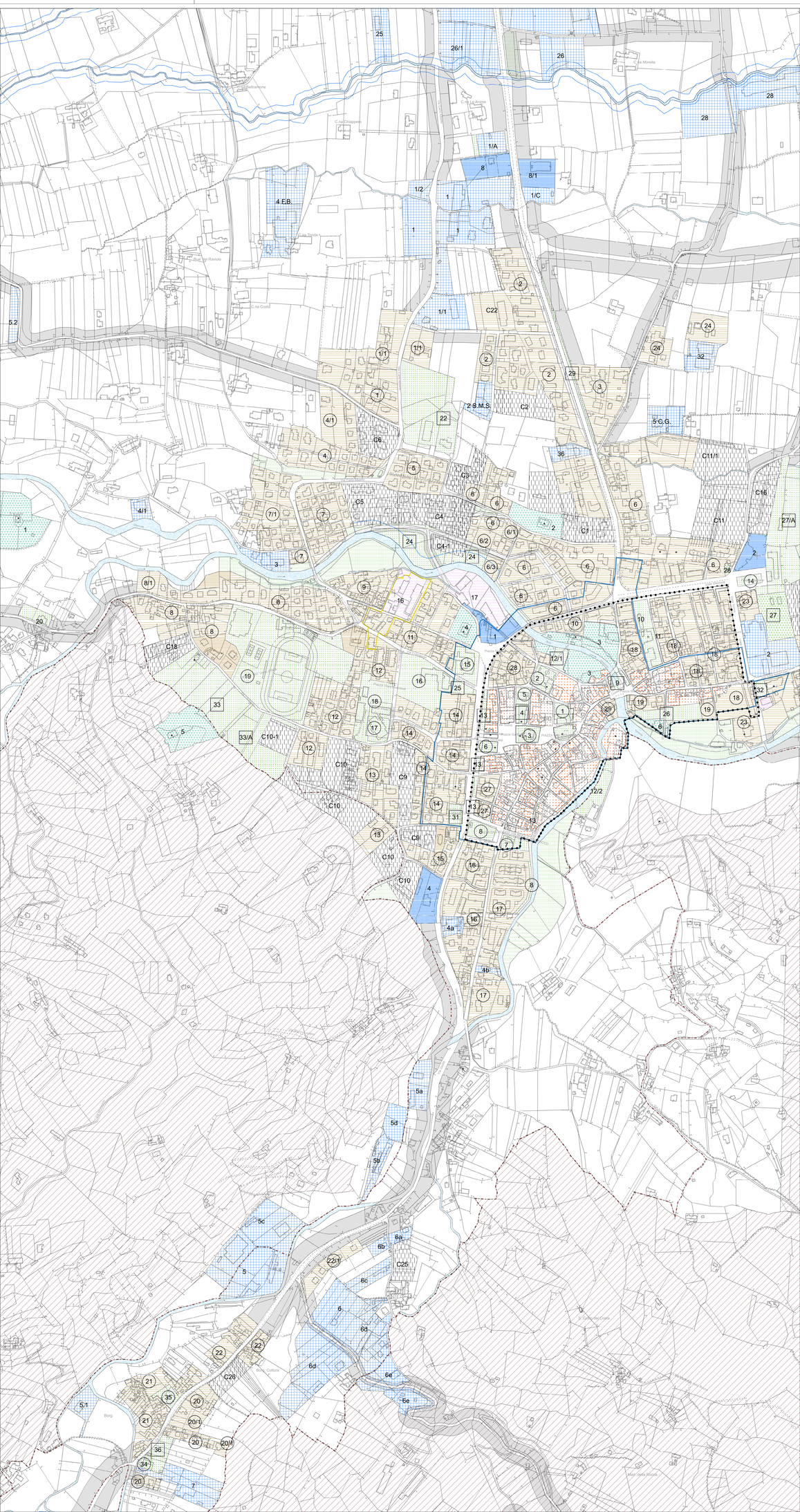
- Centro Urbano
- Aree agricole
- Area Agricola Inedificabile
- Aree agricole montane
- Aree agricole di protezione naturale
- Area per attendamenti
- Aree residenziali di nuovo impianto
- Aree di completamento
- Aree di completamento esterne al centro urbano (indice cubatura 1 mc./mq.
- Aree di rilocalizzazione industriale
- Aree di valore ambientale
- Aree per attività produttive
- Aree per attività produttive di riordino
- Aree per attività ricettive all'aperto
- Aree per attività terziarie
- Aree per attrezzature pubbliche
- Aree per impianti tecnologici
- Aree utilizzate per l'esercizio dell'attività estrattiva
- Centro storico
- Lavorazione manuale della pietra
- Monastero Dominus Tecum
- Viabilita in progetto
- Vincolo Idrogeologico
- A.1 - Addensamento storico rilevante
- A.4 - Addensamento commerciale urbano minore (o debole) levante
- L.1 - Localizzazioni commerciali urbane non addensate
- Vincolo Idrografico
- Fascia di rispetto stradale
- N Attrezzature pubbliche esistenti
- N Attrezzature pubbliche in progetto
- Beni Culturali Ambientali (isolati o compresi in aree di valore ambientale)
- Area assoggettata a norme speciali (art. 16 comma 10 N.T.A.)